

EDICION  
ELECTRONICA

Repetidoras:

Sede CX1AXX

146.760 -600

432.900 +5000

(Sub tono 82.5 Hz)

Cerro CX2AXX

147.240 +600

432.700 +5000

(Sub tono 82.5 Hz)

Echolink

Nodo 424791 CX1AA-  
R Asociado a repeti-  
dora sede CX1AXX

Radio Faro

Cx1AA 50.083Mhz

Repetidora Digital

APRS-IGATE

144.930

#### CONTENIDO:

Principal \*

Institucional \*

Avisos \*

Noticias \*

Actividad DX \*

Bolsa CX \*

\*



# BOLETIN

## RADIO CLUB URUGUAYO

Fundado el 23 de Agosto de 1933



**AÑO IX BOLETIN N° 375 24 DE AGOSTO DE 2013**

Parte de este Boletín se irradia a través de CX1AA en la frecuencia de 7130kHz ( $\pm$  QRM), los días sábado en el horario de las 11:30 CX, y se distribuye por correo electrónico los primeros días de la semana entrante.

Si desea recibir nuestro boletín puede solicitarlo a : [rcu.secretaria@gmail.com](mailto:rcu.secretaria@gmail.com)  
Agradecemos especialmente a todos los oyentes y amigos que nos acompañan.

También estimamos la participación de quienes puedan contribuir con sugerencias, artículos para publicar, comentarios, etc.

Los autores son los únicos responsables de sus artículos. Se autoriza la reproducción de artículos siempre que se mantengan inalterados, y para ser utilizados con fines educativos o informativos únicamente.

El Radio Club Uruguayo se encuentra abierto los días martes y jueves en el horario de 16:00 a 20:00 horas, en donde se realizan reuniones generales y de encuentro entre colegas y amigos. La Comisión Directiva sesiona los días martes.

Periódicamente también se dan charlas programadas sobre temas específicos de interés para los radioaficionados.

Lo esperamos, ésta es su casa.

Simón Bolívar 1195 - Tel-Fax: 598 2 708 7879  
11000 Montevideo - Uruguay  
BUREAU CX INTERNACIONAL  
Casilla Correo 37  
Estación Oficial  
CX1AA  
Grid Locator GF15WC  
e-mail: [rcu.secretaria@gmail.com](mailto:rcu.secretaria@gmail.com)  
Web: [www.cx1aa.org](http://www.cx1aa.org)

# ANIVERSARIO



1933-2013



## DIA DEL RADIOAFICIONADO

Este 23 de agosto todos los radioaficionados del Uruguay festejamos el DIA DEL RADIOAFICIONADO conjuntamente con el 80 aniversario del RADIO CLUB URUGUAYO.

Este día tan apreciado por todos nosotros fue elegido en un gesto de las autoridades del 1958 en honor y reconocimiento a los 25 aniversarios de esta institución que representaba y representa a todos nosotros.

**"En 1958 y por iniciativa del señor Director de la División Radiocomunicaciones, Cnel. Don Eugenio Volpe, se decreta el 23 de agosto, DÍA DEL RADIOAFICIONADO URUGUAYO".**

Por este medio las autoridades quieren felicitar a TODOS los radioaficionados en su día.

FELIZ DIA!!!

COMISION DIRECTIVA



CW — — — — — . — — — — — . — — — — — . — — — — — .



El Primer Sistema Digital de Comunicación, la TELEGRAFÍA, *Continuous Wave*, CW, el único sistema digital que se puede copiar con los propios oídos, no por una computa-

dora.

El copiar CW nos hace copiar mejor en Fonía, nos hace mejores operadores en todo.

El CW es el sistema de comunicación que sigue creciendo en las bandas de radioaficionados por su efectividad.

Éste es el conocimiento que el RCU ofrece gratuitamente para socios y no socios en ésta Primavera.

**Jueves 29 a las 19 horas** en la sede del RCU, Simón Bolívar 1195

**Reunión Preparatoria del Curso de CW de Primavera.**

Todos los interesados, **estén o no inscriptos**, conversarán con Antonio CX7BBB y decidirán días y horas del curso. No falten.

Ahora que mejora la temperatura no está mal venir hasta Pocitos/Punta Carretas.



## Concurso Dia de la Independencia



Hoy sábado 24 de agosto de 13 a 14 horas CX en la banda de 40 metros de 7.100 a 7.300 KHz tenemos el **Concurso Declaratoria de la Independencia**, dedicado a Hugo Natero CX3BBD quien nos dejó hace poco. Integrante de varias directivas del RCU, Hugo fue figura en las discusiones sobre circuitos y la razón matemática en ellos. En el recuerdo siempre lo vemos sonriente. Este concurso define el Campeonato Uruguayo de 2013.

## Ultima fecha concurso VHF



El Concurso de VHF se realizará en día 7 de setiembre de 20 a 21 horas CX. Es el último Concurso de VHF del año.

El Concurso Internacional de Amplitud Modulada se hará el 28 de setiembre en 40 metros.

Las reglas de todos los concursos del RCU se leen en el sitio Web del RCU <http://www.cx1aa.org/>

## INFORMACIÓN INSTITUCIONAL:

La Cuota Social vigente del RCU es de 150 pesos por mes. Quienes estando al día en el pago de sus cuotas sociales abonen un año entero por adelantado pagarán sólo once meses.

Aprovechamos para recordar la importancia de mantener al día el pago de las cuotas sociales. Los servicios que les brinda el Radio Club Uruguayo a sus asociados, así como los eventos y activaciones que se organizan sólo son posibles gracias al pago de las cuotas sociales por parte de sus socios.





## Festejo de Aniversario



El Radio Club Uruguayo cumplió ayer sus primeros 80 años de vida.

Junto a nuestros socios y amigos festejamos este aniversario con un almuerzo el día 21 de setiembre en el salón "Caballeros del Aire" del Club de la Fuerza Aérea en la calle Lido 1800 de Carrasco.

El costo de los tickets es de 250 pesos para socios y 350 pesos para quienes no lo sean. Rogamos se reserven los tickets desde ya con la Secretaría del RCU, sea por correo electrónico o por teléfono.

## CX1AA en el AIRE

***En un esfuerzo de nuestros socios,  
La CX1AA está activa estos días en muchas bandas y en distintos modos festejando así los 80 del RCU .***



**Gorros CX1AA!!  
Puedes solicitarlos en la sede del R.C.U., los gorros con el distintivo CX1AA**





NO LO DEJES PASAR

MESA DE EXÁMENES EN LA SEDE  
Próximo periodo:  
28 de agosto

No deje pasar la próxima fecha para rendir examen de ingreso o ascenso de categoría, pase por nuestra sede los martes y/o jueves de 16 a 20 hs en, Simón

Bolívar 1195 o llámenos al teléfono: 27087879 y lo asesoraremos en todos los detalles, inclusive en la preparación del examen y no pierda las oportunidades.

# QSL....para socios



IS CONFIRMING  OUR QSO  YOUR SWL REPORT

Confirming 2-Way QSOs With				
DD-MM-YYYY	UTC	Mode	Band	RST

Thanks for the QSO(s). 73  PSE QSL  TNX

El RCU ofrece a sus socios una tarjeta QSL a la cual sólo le falta el indicativo.

Dos pesos cincuenta cada una cuesta esta tarjeta QSL, impresa por ambos lados, mide 14 x 9 cms.

El indicativo se imprime a pedido en el reverso y en negro.

Quienes no puedan pasar por la sede a llevarlas, hablen con Secretaría para reservarlas.

## TOP DXer



El Top DXer Martti Laine, OH2BH, habló en la exhibición de Friedrichshafen de Junio, hace dos meses. Puede verse y escucharse lo que Martti dijo sobre:

**"Tiempos de cambio en la Caza del DX"**

[www.dokufunk.org/laine](http://www.dokufunk.org/laine).



# 50Mhz en la luna

30 aniversario del primer qso en 6 metros via LUNA

<http://www.rcallen.com/eme50.htm>



## La TIERRA

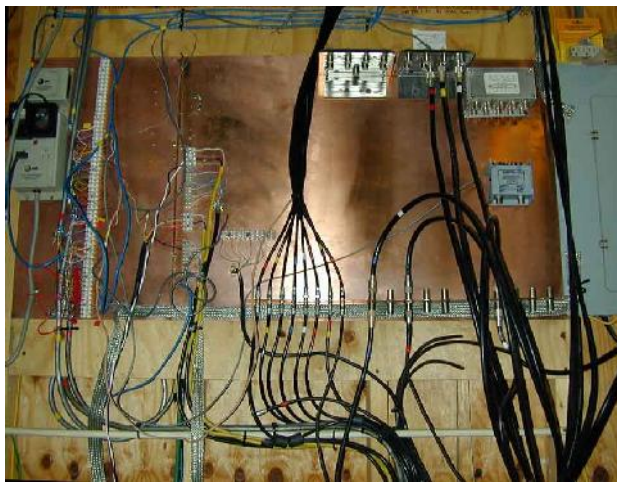

**Tomas a Tierra en la estación**, un trabajo delicado de instalación luego de muchas horas de meditar la mejor manera de lograrlo, **si estamos en un segundo piso** o más arriba aún.

[http://www.w8ji.com/second\\_floor\\_grounding.htm](http://www.w8ji.com/second_floor_grounding.htm)



**NUEVAS TAZAS con logo del RADIO CLUB URUGUAYO**

Se encuentran a la venta las nuevas tazas con el logo del RADIO CLUB URUGUAYO. Solicítela en nuestra sede.



**QRZ.COM**

Actualice los datos de su estación en la página [www.qrz.com](http://www.qrz.com) a través del Radio Club Uruguayo. Este servicio es totalmente gratuito, esta disponible para todos los colegas CX que así lo requieran.

Únicamente necesitamos nos envíe un e-mail a [cx1aa.rcu@gmail.com](mailto:cx1aa.rcu@gmail.com) o un fax al 2708 7879 con los datos que desee que figuren y una copia escaneada o fotocopia de su licencia vigente.

Ahora qrz.com le ayuda en español <http://www.qrz.com/i/espanol.html> y <http://www.qrz.com/i/espanol.html>



### BIBLIOTECA

Se encuentra a disposición de los socios del RCU el Handbook de ARRL y Antenna Handbook 2013, recientemente incorporado a nuestra biblioteca, como así también están disponibles varias revistas internacionales actuales.



# LAS QSL'S

## Las tarjetas QSL son siempre motivo de alegría para quien las recibe.

Si uno no ha enviado QSLs por sus contactos realizados, las QSLs recibidas son un llamado de atención a deberes no cumplidos.

El gran invento de IARU, la Internacional de Radioaficionados, es haber creado el servicio Bureau de manejo de QSLs.

Para propiciar mayores intercambios radiales entre radioaficionados y sacarles las angustias de manejar QSLs tenemos el Servicio de Bureau que abarata enormemente la recepción y envío de tarjetas, servicio que quita esa carga de los hombros del socio del RCU y el resto de las Sociedades Nacionales.

El Servicio NO tiene empleados, es una labor gratuita de radioaficionados que clasifican las tarjetas que llegan y las que salen. Muchísimas horas por mes se dedican a ésta tarea con la única recompensa de saber el bien que se le está haciendo a la comunidad de Radio.

En el Radio Club Uruguayo recibimos y enviamos muchísimas tarjetas durante el año, le damos al Servicio Bureau gran parte del dinero recaudado por las cuotas de socios y le damos mucho tiempo de trabajo de quienes mueven ágilmente sus manos clasificando.

Recuérdese que las QSLs pueden ser enviadas privadamente por el Correo a cualquier destino en sobre abierto a un costo de 30 pesos uruguayos por tarjeta, **gracias a lo logrado por el RCU para mejorar las condiciones del radioaficionado**. Normalmente cada tarjeta enviada cuesta 45 pesos uruguayos.

Comparen ustedes estos precios con los que escucharán a continuación.

### Reglamento del servicio de Bureau 22 de Agosto 2013

#### Definición

Se entiende por Servicio de QSL el atender el intercambio entre estaciones de radioaficionados uruguayos entre sí o con radioaficionados del exterior, conforme a los convenios internacionales con I.A.R.U.

#### Beneficiarios directos

Todos los socios del RCU tienen acceso sin cargo a este servicio, siempre que las tarjetas QSL vengán dirigidas a la **característica individual** asignada a dicho socio por URSEC y **estén al día con el pago de la cuota social del Radio Club Uruguayo**.

Si un socio tramitara ante URSEC y se le concediera una característica especial para determinada activación o actividad, podrá retirar las QSL que lleguen a esa característica sin costo, pero las que envíe con ese prefijo especial tendrán **el costo de \$2,00 (2 pesos uruguayos) por cada una**, en atención al aumento de Bureau generado. Esta misma norma se aplicará a los socios que hagan operaciones o activaciones en otros países y

utilicen el servicio de Bureau del R.C.U. tanto para la recepción como el envío de dichas Q.S.L. Lo mismo rige también para los radioescuchas registrados.

#### Beneficiarios indirectos

Los radioaficionados no socios del R.C.U. podrán (de acuerdo a lo recomendado por I.A.R.U. por Resolución 85-9 del Consejo Administrativo de Noviembre de 1985 y ratificada en Enero de 1995) recibir QSL's, las que quedarán depositadas en la Institución a la espera de que su destinatario o representante las retire, **previo pago de \$2,00 (dos pesos uruguayos) por cada una**.

Para ello deberán solicitar (por sí, ó por su representante ó QSL Mgr), con anticipación al retiro de las QSL's en la sede del RCU, que se haga una búsqueda y clasificación de sus QSL's indicando el indicativo y característica de las mismas, **previo pago de una tasa de \$100 (cien pesos uruguayos), que se tomará como anticipo a cuenta de las QSL's que serán retiradas y que no será devuelta en el caso de que el interesado no pase a retirar las QSL's solicitadas en un plazo de 90 días desde su pedido**.

Para el conjunto de QSL's recibidas de no socios, transcurridos 3 meses desde el momento de su recepción en la sede del RCU, si no fueron retiradas por el destinatario, su representante, ó su QSL Mgr, el RCU dispondrá de ellas.

Las QSL que vengán dirigidas a un socio del R.C.U., pero correspondan a comunicados de una característica que no sea la característica individual o especial de dicho socio serán consideradas como QSL de radioaficionados no socios.

Los radioaficionados que no sean socios de la Institución no podrán enviar QSL's por el Bureau del Radio Club Uruguayo.

#### Condiciones generales

1) Para ser enviadas, las QSL deberán venir ordenadas alfabéticamente, sin sobre. Si la estación extranjera tiene un QSL Manager, que acepta tarjetas vía Bureau, deberá estar anotado en la QSL en forma destacada VIA: QSL Manager. Si así no fuera no serán recibidas.

2) Las tarjetas QSL deberán respetar las medidas internacionalmente recomendadas de **9 X 14 cms como máximo**.

3) Las tarjetas QSL que vengán dirigidas a estaciones que no acepten tarjetas vía Bureau, que tengan un QSL Manager y éste no esté indicado o que pertenezcan a países que no tienen servicio de Bureau no serán recibidas.

4) Despacho.

El Radio Club Uruguayo despachará las tarjetas clasificadas en forma periódica o cuando su volumen así lo requiera. A este fin se dará prioridad a la optimización de gastos de envío.

#### Activaciones del R.C.U.

En los casos que el R.C.U. organizara eventos o activa-

## DEPÓSITOS "FANTASMA"

Solicitamos encarecidamente a aquellos socios que efectúen el pago de la cuota social a través del BROU, nos comuniquen el monto y la fecha del depósito, ya sea por teléfono o fax al 2708 7879, o por e-mail: rcu.secretaria@gmail.com.

El banco no nos proporciona información sobre el depositante ni el lugar del depósito.



## Cont...LAS QSL's



ciones, el operador de turno deberá poner en conocimiento del corresponsal que para recibir la QSL del Radio Club Uruguayo vía directa, deberá mandar un sobre autodirigido con un cupón IRC ó dos dólares estadounidenses dentro del mismo, de lo contrario recibirá la confirmación vía Bureau.

### Diplomas

Para que una estación pueda hacerse acreedora a los diplomas que otorga el R.C.U. deberá mandar una constancia expedida por el radio club de su país donde certifique los contactos realizados, más 5 cupones IRC para gastos administrativos y de envío.

Si no mandara esta certificación, deberá enviar las QSL comprobatorias conjuntamente con la solicitud más 7 cupones IRC para gastos administrativos y de envío.

En ambos casos el Radio Club Uruguayo enviará el diploma vía directa y certificada.

Las tarifas y casos que no estuvieran previstos en el presente Reglamento serán resueltos por la Comisión Directiva del R.C.U.

Al presente Reglamento se le ha dado amplia difusión en los últimos años, pero esta versión contiene modificaciones de la versión original del año 2008, por lo cual le damos nuevamente difusión a través del Boletín Radial, el Boletín vía mail y en la cartelera del Radio Club Uruguayo.

**Este Reglamento está en vigor desde el veintinueve de agosto del dos mil trece.**

### ANEXO I

Se detalla a continuación el listado de países que no tienen servicio de Bureau a la fecha, por lo cual no se pueden enviar QSL's a dichos países.

**3B - Mauritius**  
**3C - Equatorial Guinea**  
**3CØ - Pagalu Island**  
**3DAØ - Swaziland**  
**3W - Vietnam**  
**3X - Guinea**  
**4J - Azerbaijan**  
**5A - Libya**  
**5R8 - Madagascar**  
**5T5 - Mauritania**  
**5U7 - Niger**  
**7O - Yemen**  
**7P - Leshoto**  
**7Q7 - Malawi**  
**8Q7 - Maldive Island**  
**9L - Sierra Leone**  
**9N - Nepal**  
**9Q - Zaire**  
**9U - Burundi**  
**9X - Rwanda**  
**A3 - Tonga**  
**A5 - Bhutan**  
**A6 - United Arab Emirates**  
**C2 - Nauru**  
**C5 - Gambia**  
**C6 - Bahamas**  
**CN - Morocco**  
**D2 - Angola**  
**D4 - Cape Verde**  
**D68 - Comoros**  
**E35 - Eritrea**  
**EL - Liberia**  
**ET - Ethiopia**  
**HH - Haiti**  
**HV - Vatican**

**HZ - Saudi-Arabia**  
**J5 - Guinea-Bissau**  
**J6 - Saint Lucia**  
**J8 - St Vincent**  
**KC4 - Antartica**  
**KC6 - Belau**  
**KHØ,1,4,5,8,9, - Depedencias y Protectorados de U.S.A.**

**KP1 - Navassa Island**  
**KP5 - Desecheo Island**  
**P5 - North Korea**  
**PZ - Suriname**  
**S2 - Bangladesh**  
**S79 - Seychells**  
**S9 - Sao Tome**  
**ST - Sudan**  
**SU - Egypt**  
**T2 - Tuvalu**  
**T3 - Kiribati**  
**T5 - Somalia**  
**T8 - Belau**  
**TJ - Cameron**  
**TL - Central African Republic**  
**TN - Congo**  
**TT - Chad**  
**TU - Ivory Coast**  
**TY - Benin**  
**V1 - Benin**  
**V4 - St Kitts**

**V6 - Micronesia**  
**V7 - Marshall Islands**  
**VP6 - Pitcairn Island**  
**VP2E - Anguilla**  
**VP2M - Montserrat**  
**VQ9 - Chagos Islands**  
**XU - Cambodia**  
**XW - Laos**  
**XX9 - Macao**  
**XZ - Myanmar**  
**YA - Afghanistan**  
**Z2 - Zimbabwe**  
**ZA - Albania**  
**ZD7 - St Helena**  
**ZD8 - Ascension Island**  
**ZD9 - Tristan da Cunha**  
**ZK - ZK1, ZK2 y ZK3**  
**+**  
**IARU Bureaus que no funcionan bien:**  
**6Y, 9G, H44, HK, ZF, YJ.**





## ¿QUE DESEA HACER?

¿QUIERE COMPRAR? ¿QUIERE VENDER? ¿QUIERE PERMUTAR?

# BOLSA CX

Cartelera de uso gratuito para quienes deseen publicar sus avisos de compras, ventas o permutas de equipos de radio o accesorios. El Boletín publica estos avisos pero bajo ninguna circunstancia podrá aceptar responsabilidades relacionadas con la compra o venta de un producto. Por favor, una vez realizado su negocio avísenos a los efectos de retirar su aviso. Muchas gracias y buena suerte le deseamos desde ya.

**Nota: Los avisos con 3 meses de antigüedad serán retirados automáticamente.**

**VENDO (08)** KENWOOD TS-570 HF Y 6MTS IMPECABLE U\$S 1250  
RUBEN 099631942

**VENDO (08)** RECEPTORES TRANSOCEANICOS CON BANDA AEREA Y BFO PARA SSB EN SW. ADHEMAR CX2CY TEL 099 743 744

**VENDO (08)** MEDIDOR DE ROE KENWOOD SW 2100 HASTA 2000WATT U\$S180  
JUAN CX4TO 091 334751

**VENDO (08)** SINTONIZADOR DE ANTENA KENWOOD AT-120 IMPECABLE.  
CEL. 094 172 542. CX7-AAJ. JUAN CARLOS.

**VENDO (08)** HANDY KENWOOD TH-D7 G2.0 + GPS GARMIN. FULL DUPLEX. IDEAL PARA APRS Y SATÉLITES. SE INCLUYE: GPS GARMIN GPS 18 PC BATERÍA PB-38, PORTAPILAS BT-11 MANOS LIBRES CON PTT, TOMACORRIENTE PARA AUTO ADAPTADOR PARA ANTENA EXTERIOR PRECIO U\$S 350  
CARLOS CX5CBA CX5CBA@GMAIL.COM

**VENDO (08)** FT- 80 C EN PERFECTO FUNCIONAMIENTO  
FC-1000 ADAPTADOR DE ANTENA , PERFECTO "SINTONIZADOR"  
FUENTE ASTRON 38 AMP  
FUENTE . PS 30 . KENWOOD  
FUENTE . NIPON AMERICA 27 AMP CON INSTRUMENTOS  
ADAPTADOR MFJ 949 E, FUNCIONADO ," SINTONIZADOR"  
MIC MC 50 KENWOOD  
MIC . SADELTA MASTER PLUS  
ROTOR HAM IV / 25 MTS DE CABLE DEL ROTOR ..PERFECTO  
2 HANDY VERTEX 6 CANALES EN FCIA AFICIONADOS  
2 TRAMOS DE HELIAX 1/2 33 MTS Y 22 MTS CON CONECTORES PL ANDREW

25 MTS RG 8 CON CONECTORES PL, MUY BIEN PARES 6146 NUEVAS

VARIAS - 807 -1625-2E26- 6DQ6  
LOTE EQUIPOS EN DESHUASE-HF VHJF UHF AMPLIFICADOR HF SOLO 40 MTS 150WATS  
JOSE BARON CX5EM 099347284

**VENDO (08)** YAESU FT-901DM U\$S600  
MICROFONO KENWOOD MC-50 U\$S 150  
KENWOOD TH-F6 U\$S300  
LLAVE ANTENA TAMECO 5 ANT U\$S50

ROIMETRO SENCILLO U\$S 50  
DIPOLO ROTATIVO CUSHCRAFT 40-20-15-10 U\$S 250

DIEGO CX4DV 099330064  
CX4DV@HOTMAIL.COM

**COMPRO (06)** FUENTE PARA COLLINS KWM-2A  
HEBERT 094675684

**VENDO-PERMUTO (06)** KENWOOD TS 180S CON MICROFONO DE PALMA U\$S500  
CON FUENTE CASERA U\$S 600

ACEPTO COMO PARTE DE PAGO, EQUIPO DE VHF GUSTAVO CX3AAR CX3AAR@GMAIL.COM 096 118 054

**VENDO (06)** AMPLIFICADOR LINELA HEATH-KIT SB-230 U\$1000  
RICARDO CX2SC 094401267

**VENDO (06)** KENWOOD TS180S CON MICROFONO SHURE 444 DE MESA.  
MUY BUEN ESTADO U\$S 700 CONTADO,NO PERMUTA  
JUAN CX4TO TEL. 091 334 751

**VENDO (05)** ICOM 735 BANDA CORRIDA CON MICROFONO  
SINTONIZADOR DE ANTENA ICOM  
FUENTE ICOM

DELTA 500 500 V  
EDUARDO CX9BBN TEL. 2708 8817 27089235

**VENDO (05)** YAESU FT-757GX TRANSCEIVER CAT SYSTEM  
YAESU FC-757GX FULL AUTOMATIC ANTENNA TUNER





**¿QUE DESEA HACER?**  
**¿QUIERE COMPRAR? ¿QUIERE VENDER? ¿QUIERE PERMUTAR?**

## BOLSA CX

YAESU FP-707.....POWER SUPPLY EQUIPO Y TUNER CON SUS MANUALES ORIGINALES, TODO EN SU CORRECTO FUNCIONAMIENTO. TODO U\$S 1200. MARIO PALLER TEL 094475005 CX4DAF@HOTMAIL.COM

**VENDO (04)** TRANSCEIVER DRAKE TR-4 CON SU FUENTEMS-4 COBRA 19 LTD CLASICC, TRANSMISOR GELOSO G-222

JUAN CARLOS CX7AAJ TEL.094 172 542

**COMPRO (04)** RECEPTOR COLLINS 75S-3B O 3C

DIEGO 096-649888 CX4DI@ADINET.COM.UY

**VENDO (04)** ANTENA DIRECCIONAL DE 2 ELEMENTOS PARA 7 MHZ MODELO JVP 240 DX - USADA U\$S 400

ANTENA LOGPERIODICA DE 7 ELEMENTOS DE 10 A 30 MHZ MODELO KLM 10-30-7 LP USADA U\$S 700

RICHARD CX2AQR@GMAIL.COM

**VENDO (04)** YAESU FT-101. MUY BUEN ESTADO. U\$S 300

FERNANDO - FCORMENZANA@GMAIL.COM - 2600 6307 - 098 743 239

**VENDO (04)** VHF YAESU FT 2800 U\$S 250 JUAN CX4TO TEL. 091 334 751

**VENDO (04)** TORRE 24M (4 TRAMOS DE 6M), HIERRO ANGULO BUEN ESTADO DE CONSERVACION

ROTOR HAM IV CON 30M DE CABLE ROTOR CRAPODINA YAESU

28M DE RG-213

28M DE LMR 400 C/CONECTORES N

28M DE HELIAX LDF 2-50 C/CONECTORES DE BRONCE.

JUEGO DE RIENDAS CON AISLADORES (MADE IN BRAZIL)

1 ANTENA VHF DE 6 ELEMENTOS (CASERA)

1 ANTENA DE 10M 4 ELEMENTOS(CASERA).

1 CENTRO DE DIPOLO

1 ANTENA DELTA LOOP PARA 40M

TODO U\$S 1.450

EL DESARMANDO POR CUENTA DEL COMPRADOR Y SE DEBE COORDINAR PARA EL RETIRO.

CLAUDIO CX4DX.CM@GMAIL.COM

**VENDO (03)** ANTENA DIRECCIONAL MONOBANDA PARA 20 MTS. MARCA MOSLEY MOD. A-203-C (USA) , 3 ELEMENTOS, DESARMADA, COMPLETA

LARGO DEL BOOM 7 MTS., LARGO DE LOS ELEMENTOS 11 MTS.

PRECIO DLS. 700.-

TEL. 2 682 51 90 CX8CM@ADINET.COM.UY

**VENDO (03)** PLAQUETA DE FM DE FT 840 O FT 747 NUEVA U\$S 130

JUAN CX4TO TEL.091 334 751



**ESTIMADO COLEGA, EL BOLETIN CX... ESTA ABIERTO A SUGERENCIAS, COMENTARIOS, OPINIONES Y COLABORACIONES DE INTERES PARA LOS RADIO AFICIONADOS CON SU COLABORACION NO SOLO ESTA AYUDANDO AL CLUB, SI NO QUE CONTRIBUYE CON TODA LA RADIO AFICION CX.**

